Wohnen im Luthervierteel – schöne 4-Raum-Wohnung mit viel Platz

Gustav-Hertzberg-Straße 7 (Halle-Innenstadt)
4 Räume | 106,13 m² | 2. OG links | 1.089,00 €



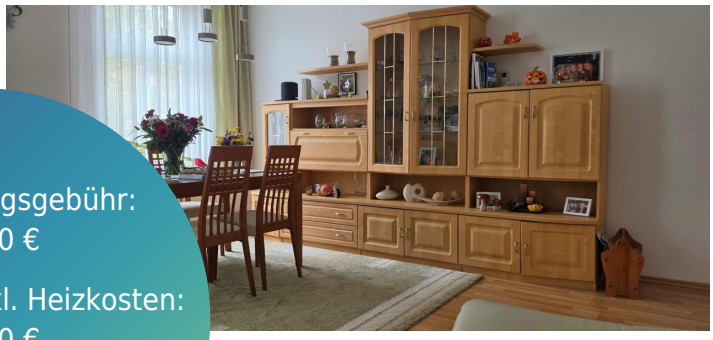

Grundnutzungsgebühr:
800,00 €

Nebenkosten inkl. Heizkosten:
289,00 €

Genossenschaftsanteile:
155,00 €

zusätzl. Kaution:
1.600,00 €

Vorzüge der Wohnung

- Glasfaserdose
- Keller
- Bad mit Wanne und Dusche
- Balkon
- Etagenwohnung
- Gäste-WC

Vorzüge der Lage

- gute ÖPNV-Anbindung
- Kindertagesstätten und Schulen in direkter Umgebung
- zentrale Lage

Grundriss der Wohnung

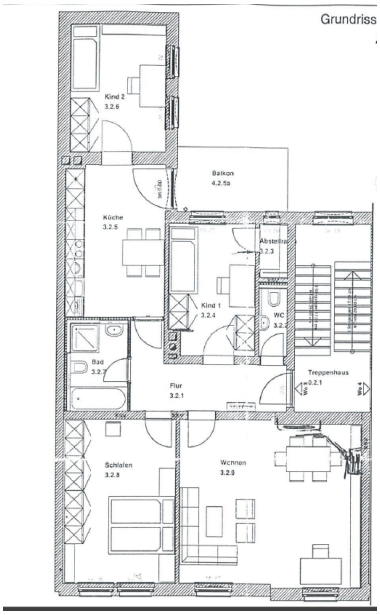

Ihr Ansprechpartner
Joe Kassongo
0345 69 30 450
kassongo@hallebwg.de

BWG Halle-Merseburg e.G.
Hallorenring 8
06108 Halle

Energieausweis verbrauchsorientiert, EnVk: 93 kWh/(m²a),
EEK: C, Gas, Baujahr: 1905
Alle m²-Werte im Grundriss sind Circa-Werte.
Eine Ratenzahlung der Genossenschaftanteile ist möglich (gem. §17 Abs. 4 Genossenschaftssatzung).
Objektnummer 50020/1/5

hallebwg.de

Wohnen im Lutherviertel – schöne 4-Raum-Wohnung mit viel Platz

Gustav-Hertzberg-Straße 7 (Halle-Innenstadt)
4 Räume | 106,13 m² | 2. OG links | 1.089,00 €

Wohnungsbeschreibung
Die in der Wohnung vorhandenen Möbel und Einrichtungsgegenstände können bei Interesse und nach individueller Absprache vom Vormieter übernommen werden.

Objektbeschreibung
Bei der Gustav-Hertzberg-Str. 7-8 handelt es sich um einen grundsanierten Altbau in einer ruhigen Seitenstraße der südlichen Innenstadt von Halle. Hinter dem Haus bietet ein grüner Innenhof Platz zur Erholung.

Ihr Ansprechpartner
Joe Kassongo
0345 69 30 450
kassongo@hallebwg.de

BWG Halle-Merseburg e.G.
Hallorenring 8
06108 Halle

Objektnummer 50020/1/5

hallebwg.de